

CNPJ
 37.367.841/0001-41

Nome do fundo
 LEGACY CAPITAL PREVIDENCIÁRIO ICATU FI EM COTAS DE FUNDOS DE INVESTIMENTO MULTIMERCADO

Gestor
 LEGACY CAPITAL GESTORA DE RECURSOS LTDA.

Administrador
 BNY MELLON SERVICOS FINANCEIROS DTVM S.A.

Custodiante
 BNY MELLON BANCO S.A.

Auditor independente
 KPMG AUDITORES INDEPENDENTES

Informações do fundo
 Classificação Anbima Previdência Multimercado Livre
 Classificação CVM Fundo Multimercado
 Código Anbima 562033
 Código ISIN BR05WVCTF007
 Lançamento 26/11/2020
 Benchmark CDI
 Cota Fechamento
 Aplicações (Dias úteis) Depósito em D+0
 Cota em D+3
 Resgate (Dias úteis) Liquidação em D+4
 Pagamento de acordo com o prazo dos planos*
 Mínima: 1,95%
 Máxima: 2,50%
 Efetiva: 2,02%
 Mínima: 0,00%
 Taxa de administração
 Taxa de performance Máxima: 20% do que excede 100% do CDI
 Efetiva: 20% do que excede 100% do CDI

Objetivo do fundo
 A política de investimento do FUNDO consiste em aplicar, no mínimo, 95% de seu patrimônio líquido em cotas do LEGACY CAPITAL PREVIDENCIÁRIO MASTER FUNDO DE INVESTIMENTO MULTIMERCADO, que por sua vez tem por objetivo buscar retorno aos seus cotistas através de investimentos em diversas classes de ativos financeiros disponíveis nos mercados de renda fixa, cambial, renda variável, derivativos e cotas de fundos de investimento, negociados nos mercados interno e externo, observadas as limitações previstas no Regulamento.

Público Alvo

O FUNDO destina-se exclusivamente a receber, diretamente ou por meio dos seus fundos de investimentos, recursos referentes às reservas técnicas de Plano Gerador de Benefício Livre - PGBL e de Vida Gerador de Benefício Livre - VGBL instituídos pela Icatu Seguros S.A, Investidor Profissional nos termos da Instrução CVM nº 539, de 13 de novembro de 2013 ("ICVM 539/13") e posteriores alterações.

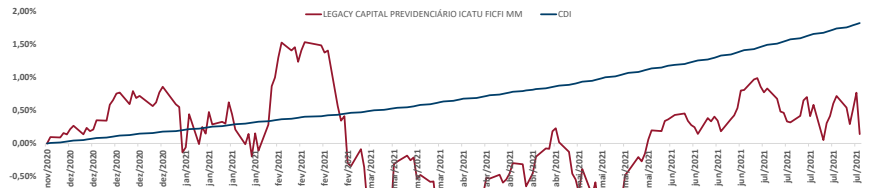
Evolução da Rentabilidade Acumulada

Rentabilidades

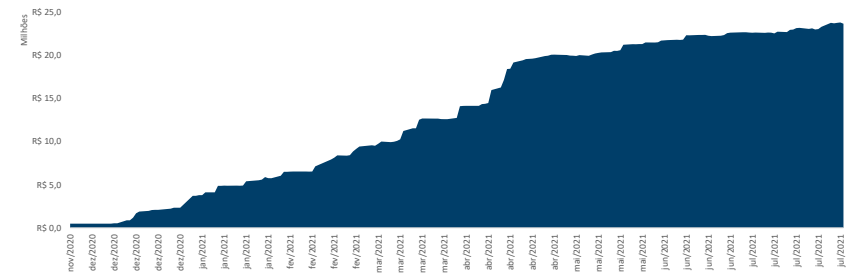
		jan	fev	mar	abr	mai	jun	jul	ago	set	out	nov	dez	Ano	Acum.
2017	Fundo														
	Benchmark %CDI														
2018	Fundo														
	Benchmark %CDI														
2019	Fundo														
	Benchmark %CDI														
2020	Fundo											0,09%	0,76%	0,86%	0,86%
	Benchmark %CDI											0,01%	0,16%	0,18%	0,18%
2021	Fundo											611,61%	464,90%	477,44%	477,44%
	Benchmark %CDI														
	Fundo	-0,96%	-0,23%	-0,55%	0,91%	0,17%	0,67%	-0,71%							
	Benchmark %CDI	-640,97%	-174,15%	-271,50%	439,71%	62,30%	218,50%	-200,42%							

Evolução do Patrimônio Líquido

Indicadores Risco x Retorno

Indicador	12 meses	Desde o início
Nº Meses <0	4	4
Nº Meses >0	-	4
Nº Meses <Benchmark	5	5
Nº Meses >Benchmark	3	3
Maior Rentabilidade Mensal	0,91%	0,91%
Menor Rentabilidade Mensal	-0,96%	-0,96%
Maximum Drawdown	2,93%	2,93%
Volatilidade Anualizada	3,79%	3,79%
Índice de Sharpe	-	-0,54

Rentabilidades Acumuladas

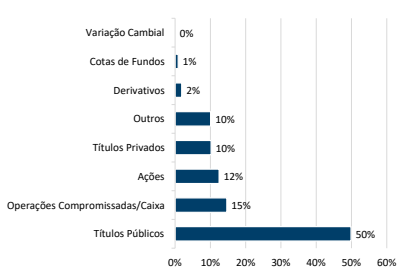
Período	Fundo	Benchmark	%CDI
Últimos 3 meses	0,12%	0,94%	13,17%
Últimos 6 meses	0,25%	1,49%	16,89%
Últimos 12 meses			
Últimos 24 meses			
Últimos 36 meses			
Últimos 48 meses			
Últimos 60 meses			
Desde o início	0,14%	1,82%	7,75%

Composição da Carteira***

Data da carteira: Jul/2021

***Número de aberturas consecutivas: 5

Patrimônio Líquido

Atual	R\$	23.656.390,62
Mélio nos últimos 12 meses		
Mélio desde o início	R\$	13.454.544,57

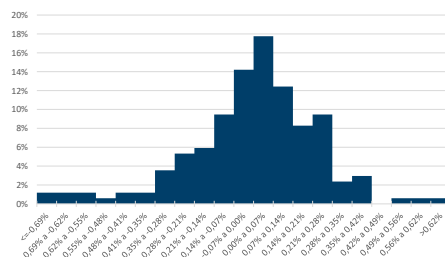
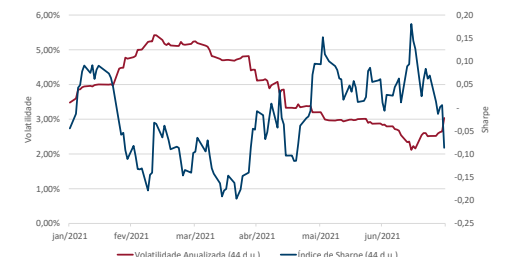
Histograma dos Retornos Diários

Evolução da Volatilidade / Índice de Sharpe****

****Índice calculado a partir da razão entre a média do retorno diário acima do CDI e a volatilidade diária.



* De acordo com as Circulares SUSEP nº 563/564 de 2017, para planos destinados a proponentes varejo e qualificados aprovados a partir de 1º de janeiro de 2018, o prazo para crédito é de até 10 (dez) dias úteis e 180 (cento e oitenta) dias úteis, respectivamente, e para planos anteriores a 1º de janeiro de 2018, o prazo para crédito é até 5 (cinco) dias úteis. O crédito será efetuado pela Icatu Seguros até o prazo estipulado em norma, a contar do dia útil subsequente ao recebimento do formulário preenchido corretamente e mediante envio da documentação obrigatória solicitada. Os investimentos do Fundo estarão sujeitos a flutuações de mercado e a riscos de crédito. É importante ressaltar que apesar do cuidado e diligência da Icatu Seguros no monitoramento de riscos do Fundo, sempre existe a possibilidade de oscilações superiores às estimativas utilizadas nos sistemas de controle, podendo ocasionar distanciamientos e perdas superiores às esperadas. Desta forma, investimentos no Fundo devem ser sempre considerados como aplicações de risco, tendo em vista a possibilidade de não ser alcançado o objetivo de investimento a que o Fundo se propõe, bem como a possibilidade de perda parcial ou total dos recursos investidos. Investimentos em Fundos que podem sofrer perdas patrimoniais não são garantidos pela Instituição Administradora, pelo Gestor de Carteira nem por qualquer mecanismo de seguro ou fundo garantidor de crédito. Rentabilidade obtida no passado não representa garantia de rentabilidade futura. É recomendada a leitura cuidadosa do formulário de informações complementares e do regulamento do fundo pelo investidor ao aplicar seus recursos, podendo este ser encontrado em <http://www.cvm.gov.br/>. A rentabilidade divulgada não é líquida de impostos. A descrição da classificação ANBIMA pode ser encontrada no formulário de informações complementares. Este fundo tem menos de 12 (doze) meses. Para avaliação da performance de um fundo de investimento, é recomendável a análise de, no mínimo, 12 (doze) meses. SUPERVISÃO E FISCALIZAÇÃO: Comissão de Valores Mobiliários - CVM (Serviço de Atendimento ao Cidadão em www.cvm.gov.br)