

**Material de Divulgação do Fundo**
**CNPJ**  
 29.275.420/0001-62

**Nome do fundo**  
 MILES VIRTUS ICATU PREVIDENCIÁRIO QUALIFICADO FIC DE FIC EM AÇÕES

**Gestor**  
 MILES CAPITAL LTDA.

**Administrador**  
 SANTANDER CACEIS BRASIL DISTRIBUIDORA DE TÍTULOS E VALORES MOBILIÁRIOS S.A.

**Custodiante**  
 SANTANDER CACEIS BRASIL DISTRIBUIDORA DE TÍTULOS E VALORES MOBILIÁRIOS S.A.

**Auditor independente**  
 ERNST & YOUNG AUDITORES INDEPENDENTES S/S

**Informações do fundo**  
 Classificação Anbima Previdência Ações Ativo  
 Classificação CVM Fundo de Ações  
 Código Anbima 498361  
 Código ISIN BR000LCFTF009  
 Lançamento 11/06/2019  
 Benchmark Não há  
 Cota Fechamento  
 Aplicações (Dias úteis) Depósito em D+0  
 Cota em D+1  
 Resgate (Dias úteis) Liquidação em D+7  
 Pagamento de acordo com o prazo dos planos\*  
 Taxa de administração Máxima: 3,500%  
 Efetiva: 3,000%  
 Mínima: 0,000%  
 Taxa de performance Máxima: Não há  
 Efetiva: Não há

**Objetivo do fundo**  
 A política de investimento do FUNDO consiste em aplicar, no mínimo, 95% de seu patrimônio líquido em cotas do MILES VIRTUS PREVIDENCIÁRIO MASTER FUNDO DE INVESTIMENTO EM AÇÕES, inscrito no CNPJ sob o nº 29.259.946/0001-59 ("Fundo Master"), administrado pelo Credit Suisse Hedging-Griffo Corretora de Valores S.A. e gerido pela GESTORA, cuja política de investimento que tem por objetivo buscar retorno através de investimentos em diversas classes de ativos financeiros disponíveis nos mercados de renda fixa, renda variável, cambial, derivativos e cotas de fundos de investimento, negociados nos mercados interno e externo, sem o compromisso de concentração em nenhuma classe específica.

**Público Alvo**

O FUNDO destina-se exclusivamente a receber, diretamente ou por meio dos seus fundos de investimentos, recursos referentes às reservas técnicas de Plano Gerador de Benefício Livre - PGBL e de Vida Gerador de Benefício Livre - VGBL instituídos pela Icatu Seguros S.A. Investidor Profissional nos termos da Instrução CVM nº 539, de 13 de novembro de 2013 ("ICVM 539/13") e posteriores alterações.

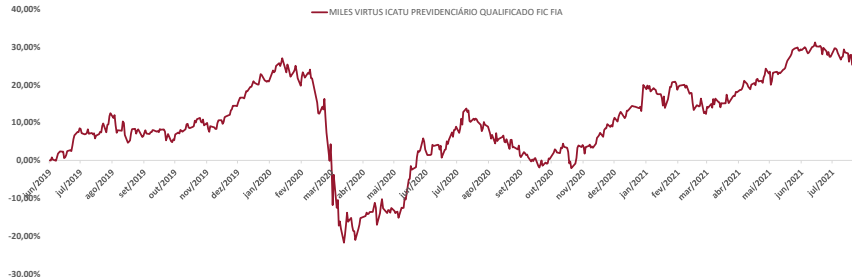
**Evolução da Rentabilidade Acumulada**

**Rentabilidades**

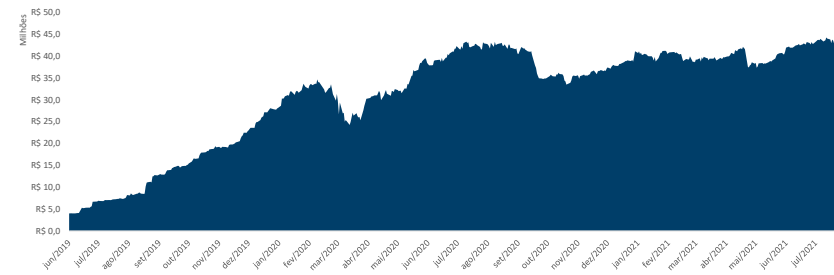
		jan	fev	mar	abr	mai	jun	jul	ago	set	out	nov	dez	Ano	Acum.
2017	Fundo														
	Benchmark														
	Dif.														
2018	Fundo														
	Benchmark														
	Dif.														
2019	Fundo							2,45%	4,84%	0,79%	-0,07%	1,70%	1,43%	7,59%	20,06%
	Benchmark														
	Dif.														
2020	Fundo	1,73%	-8,02%	-26,48%	5,75%	11,90%	5,30%	7,13%	-6,54%	-3,95%	-1,04%	8,47%	7,51%	-4,87%	14,21%
	Benchmark														
	Dif.														
2021	Fundo													9,70%	25,30%
	Benchmark														
	Dif.														

**Evolução do Patrimônio Líquido**

**Indicadores Risco x Retorno**

Indicador	12 meses	Desde o início
Nº Meses <0	6	9
Nº Meses >0	6	16
Nº Meses <Benchmark	-	-
Nº Meses >Benchmark	-	-
Maior Rentabilidade Mensal	8,47%	11,90%
Menor Rentabilidade Mensal	-6,54%	-26,48%
Maximum Drawdown	22,90%	38,41%
Volatilidade Anualizada	16,94%	24,67%
Índice de Sharpe	0,66	0,49

**Rentabilidades Acumuladas**

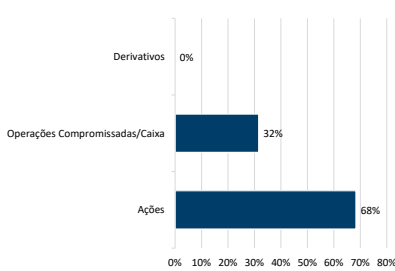
Período	Fundo	Benchmark	Dif.
Últimos 3 meses	3,64%		
Últimos 6 meses	10,01%		
Últimos 12 meses	13,65%		
Últimos 24 meses	16,65%		
Últimos 36 meses			
Últimos 48 meses			
Últimos 60 meses			
Desde o início	25,30%		

**Composição da Carteira\*\*\***

Data da carteira: Jul/2021

\*\*\*Número de aberturas consecutivas: 5

**Patrimônio Líquido**

Atual	R\$	42.767.007,49
Médio nos últimos 12 meses	R\$	39.582.801,26
Médio desde o início	R\$	31.085.379,01

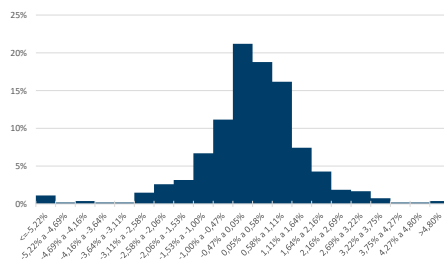
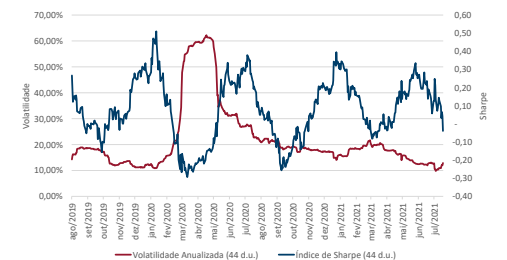
**Histograma dos Retornos Diários**

**Evolução da Volatilidade / Índice de Sharpe\*\*\*\***

\*\*\*\*Índice calculado a partir da razão entre a média do retorno diário acima do CDI e a volatilidade diária.